店長様
児童書ご担当者様
フェアご担当者様

2022～2023

絵本専門士が選ぶ

第3回 逢いたい誰かに贈る絵本

荒井良二さん
えがしらみちこさん
にもご選書
いただきました

絵本フェアのご提案

ごあいさつ

私たち「絵本・日本プロジェクト」は絵本を贈りあう文化の創造を目指し、2010年の国民読書年に発足した業界横断型の女性プロジェクトです。パンデミック前までは、毎年、各地で絵本と読者をつなげるイベントを開催し、2020年から中止したイベントの代わりに、絵本の知識を豊富に有する「絵本専門士*」の協力を得て、書店様店頭で“贈る絵本フェア”を提案してきました。第1回から第2回の2年間は自粛生活が続く中で「逢えない誰かに贈る絵本」を、3回目となる今年は「逢いたい誰かに贈る絵本」とパワーアップした企画をお届けします。今回は、人気絵本作家の荒井良二さんとえがしらみちこさんのお二人と絵本専門士が、逢いたい人に贈る絵本を24冊選んでくださいました。

大切なあの人に…。心をつなぐ一冊の絵本を届けませんか？　笑顔とともに届きますよう願っています。

2022年10月
絵本・日本プロジェクト
会長　髙橋小織

*「絵本専門士」は国立青少年教育振興機構が実施する養成講座を修了し、
絵本専門士委員会にて認定された絵本のエキスパートです。
2014年のスタートから現在まで、全国で約490名が活躍しています。

今秋11月からのフェア開催について

- **2022年11月から、貴店のご都合に合わせて開催いただけます。**
- 貴店の開催時期に合わせて、リストからフェア展開書目を自由にお選びください。
  貴店に合った銘柄でコーナーを作っていただくことが可能です。（例：クリスマス、卒業・入学ほか）
- 発注は各出版社へお願いいたします。2022年9月時点で出版社在庫があるものを掲載しております。
- フェア詳細については、2022年10月22日以降、https://www.jpic.or.jp/event/ にアクセスし、
  「イベント一覧」から「絵本専門士が選ぶ逢いたい誰かに贈る絵本」をご確認ください。
- 日本最大級の絵本ポータルサイト「絵本ナビ」https://www.ehonnavi.net でも企画のご案内をしています。
- **＃逢いたい誰かに贈る絵本 をつけて、フェア展開写真をぜひSNSで投稿してください！ お待ちしています。**

注文書と拡材は　日書連ホームページ https://www.n-shoten.jp
バーコードつき注文書、絵本専門士のコメント入りPOPなどの拡材はこちらのHPバナーよりダウンロードできます。

主催：絵本・日本プロジェクト
お問い合わせ▶ ehonnihonpjt@gmail.com

協賛：一般財団法人 全国書店再生支援財団
協力：絵本専門士委員会、日本図書普及株式会社、日本書店商業組合連合会、一般財団法人 出版文化産業振興財団

絵本作家の2人が選ぶ 逢いたい誰

荒井良二さん

1956年、山形県生まれ。2005年アストリッド・リンドグレーン記念文学賞を日本人としてはじめて受賞するなど、国内外で高い評価を得ている。絵本に『たいようオルガン』『あさになったのでまどをあけますよ』(ともに偕成社)、『こどもたちはまっている』(亜紀書房)など多数。
写真:永野雅子

小学校卒業以来会っていない幼なじみへ

りすとかえるのあめのたび

作:うえだまこと
1,760円　9784776410560　BL出版

念入りに計画を立ててでかける旅もあればこの本のりすとかえるのように偶発的な出来事に左右されて思わぬ楽しさを見い出す旅もある。雨と水の透明感のある絵といっしょに小さな旅にでかけましょう!

転校した友達に

はっぴーなっつ

作:荒井 良二
1,540円　9784893097040　ブロンズ新社

敬愛するC.シュルツの「PEANUTS」へのオマージュ的な絵本。コミックと絵本を合体した構成で、日々の些細な出来事に季節を感じる、マンガのような絵本のような!

絵本専門士が選ぶ 逢いたい誰かに贈る

ときめく心を忘れない人たちへ

100年たったら

文:石井 睦美　絵:あべ 弘士
1,650円　9784752008569　アリス館

「また　あえるよ」「いつ?」100年かけて紡がれる命と愛の物語。不確かだけど確かなもの。あなたはまだ信じられますか?

子どもと関わる大人の方へ

海のアトリエ

作:堀川理万子
1,540円　9784034351604　偕成社

夢や希望を胸に、新しい扉を開けて、君たちらしく、前に進んでいってほしい。この絵本でエールを送りたいと思います。

小中学校の子どもたちへ

ええところ

作:くすのき しげのり　絵:ふるしょう ようこ
1,430円　9784052034770　Gakken

人の悪いところを見つけるのでなく、人の"ええところ"を見つける楽しさがある。

友人の子どもたちへ

あいたい あいたい あいうえお

文:聞かせ屋。けいたろう　絵:おくはら ゆめ
1,430円　9784041114926　KADOKAWA

明日こそ、ともだちにきっと逢える!とっても楽しみな今夜は、どんな夢を見るのかな?

遠くにいる姪っ子へ

せんろはつづく にほんいっしゅう

文・絵:鈴木 まもる
1,430円　9784323024721　金の星社

日本全国の電車や県の鳥、鉄橋、そして駅弁もたくさん登場する絵本。ページを開けばすぐ出発進行!　旅した気分になれますよ♪

いつも背中を押してくれる仲間へ

まっくろ

作:高崎 卓馬　絵:黒井 健
1,760円　9784065247341　講談社

私の心の中にあるのは、まっくろな画用紙の中にある私だけが見えるみんなからのエール。感謝の気持ちを込めて贈ります。

かに贈る絵本

注文書と拡材は
日書連ホームページ https://www.n-shoten.jp
バーコードつき注文書、絵本専門士のコメント入りPOPなどの
拡材はこちらのHPバナーよりダウンロードできます。

えがしらみちこさん

福岡市生まれ。主な絵本に『なきごえバス』『なきごえたくはいびん』『だれだれ?ハロウィン』(白泉社)、『せんそうしない』(文・谷川俊太郎／講談社)、『あめふりさんぽ』(講談社)、など多数。子育てママパパの居場所にと絵本店「えほんやさん」を静岡県三島市で営む。

しばらく会えていない年配のお友達へ

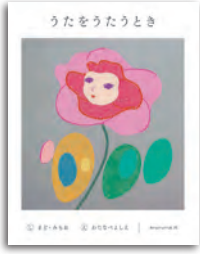

うたをうたうとき

詩:まど・みちお　絵:渡邉 良重
2,420円　9784877588304
アノニマ・スタジオ

お花を贈るような気持ちで絵本を手渡したいと思いました。まどみちおさんの詩は、誰のためでもなく、自分のために静かにキラキラと光っている宝物のよう。その小さなひそやかな輝きを、こわれないようにそっと包んで、大切な人といっしょに愛でたくなる絵本です。

あかちゃんがやってきたお友達へ

あかちゃんといっしょ

作:えがしら みちこ　監修:大日向雅美
1,320円　9784592763024　白泉社

子育ては、ネガティブな言葉を使ってはいけないのではないかと思われがちです。「楽しまなくちゃ」とか「可愛いとおもわなくちゃ」なんて気にせず、お母さんやお父さんのそれぞれのペースで、あかちゃんといっしょの時間を過ごしてもらえたら…と願いを込めて。

絵本ブックリスト

●誰に贈りたいかと紹介コメントはその絵本を推薦した絵本専門士によるものです。
●定価は税込表記です(2022年9月時点)。

愛する家族へ

いつまでも　ALWAYS

著:アンナ・ピンヤタロ　訳:俵万智
1,540円　9784074517831　主婦の友社

一緒にいても、離れていても、年齢が大きくなっても、いつまでも家族はかぞく。そんな気持ちに気付かせてくれる心温まる物語。

大切な友人へ

はるとあき

作:斉藤 倫 うきまる　絵:吉田 尚令
1,430円　9784097268505　小学館

はるとあき。どこか似ている二人。直接逢うことはできない運命でも、手紙を通して優しくお互いを想い合う姿に心が温まります。

家から離れて大学に通う娘に

ともだち

文:谷川 俊太郎　絵:和田 誠
1,320円　9784472402784　玉川大学出版部

ひとりぼっちではいきてゆけない、ともだちっていいなとほんのりじんわり思わせてくれるあたたかく、深い一冊です。

遠くはなれた子どもたちへ

ふたごパンダのこころ コロコロ

文:西島 三重子　絵:はせがわ ゆうじ
1,320円　9784120055263　中央公論新社

逢いたい人の声を想像して読んでください、贈った人も贈られたあなたも「やさしさ」でこころがほっこり癒されます。

ひとり暮らしをしている息子へ

ゴムあたまポンたろう

作:長 新太
1,430円　9784494008810　童心社

うまく行かないときもある。力を抜いて流れに身を任そう。ときには休むことも大事だよと、ポンたろうが教えてくれる。

逢いたい家族へ

きみのことが だいすき

作:いぬい さえこ
1,320円　9784756255525　パイ インターナショナル

逢いたい気持ち、そばで寄り添ってあげたい気持ちを届けられる絵本です。最上級の“ぎゅう”の想いとともに贈りたいです。

離れて暮らす母へ

きょうがはじまる

作:ジュリー・モースタッド　訳:石津 ちひろ
1,760円　9784776408574　BL出版

着る物、食べる物、行く場所…をワクワクしながら選べる絵本。人生は選択の連続。今日も明日も自分でプロデュースしていこう!!

中断していたサークルの仲間へ

アナグマの もちよりパーティ

作:ハーウィン・オラム　絵:スーザン・バーレイ
訳:小川 仁央　1,430円　9784566003293　評論社

何もなくていい。それぞれが皆、自分自身を持ってくればそれでいい!逢いたいね。

孫へ

てぶくろ　ウクライナ民話

絵:エウゲーニー・M・ラチョフ　訳:うちだ りさこ
1,100円　9784834000504　福音館書店

今この状況で、まず読みたい絵本。どんなにウクライナの文化が素晴らしいのか、民話の豊かさを味わってほしい。

教諭時代の教え子さんに

たいせつなこと

作:マーガレット・ワイズ・ブラウン　絵:レナード・ワイスガード
訳:うちだ ややこ　1,320円　9784577022887　フレーベル館

絵本との出合いは一期一会。穏やかに、時に強く寄り添う言葉と絵。あなたにとって　たいせつなのは…　五感がゆさぶられる一冊。

友人の子どもたちに

しろくまのパンツ

作: tupera tupera
1,540円　9784893095473　プロンズ新社

「じゃあ、だれのパンツ?」ページをめくるのが楽しいしかけ絵本です。赤いパンツ(帯)を外すところからワクワクが始まります!

反抗期を迎えた息子と娘へ

あんなに　あんなに

著:ヨシタケ シンスケ
1,320円　9784591169827　ポプラ社

今、頑張っていることはきっと未来に繋がっていく。そんなふうに、今の自分の背中を押してくれる作品です。

なかなか逢えない孫に

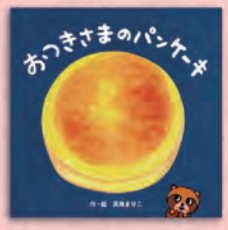

おつきさまのパンケーキ

作:真珠 まりこ
1,078円　9784593102563　ほるぷ出版

遠く離れていても同じお月さまを見ているんだね。今度逢った時には、このお月さまのパンケーキを一緒に作って食べようね。

ひとりぼっちと感じているあなたへ

ともだちがほしかったこいぬ

絵・文:奈良美智
1,760円　9784838711543　マガジンハウス

きっと誰かがあなたを待っている。たった一人の少女がこいぬを見つけてくれる物語。いつだって絵本を開けばともだちがいるよ。

注文書と拡材は　日書連ホームページ https://www.n-shoten.jp

バーコードつき注文書、絵本専門士のコメント入りPOPなどの拡材はこちらのHPバナーよりダウンロードできます。

選書にご協力いただいた絵本専門士の皆様(敬称略、五十音順)

●**第1期**:井出明子、尾場瀬淳美、小林由希子、近藤昌子、佐藤真紀、清水彰子、松井貴子、安冨ゆかり、山本美恵子、湯阪美智子

●**第2期**:菅弥和乃、菊池奈緒子、小森紀子、佐藤文子、佐野友恵、谷口晶子、二田水ゆかり、米田有貴子

●**第3期**:天野史子、 石川典子、川畑明美、北原まり、佐藤満喜子、鴫原晶子、高橋真生、田中智子、玉置理香、中澤由梨子、花田雅子、広辺和隆、御厨勤子、森和子、森島幸代

●**第4期**:井上まどか、木村明美、工藤健一、斉藤孝枝、下伊豆かおり、友永知子、鳥山由紀、中村伸子、西谷和子、余間みゆき、渡辺裕己子

●**第5期**:相沢和恵、江森敦子、小野則子、近藤亜紀、髙橋智子、徳永加代、中河原優子、西元道子、野村富貴子、福田はるか、藤村友樹子、松村美香、村田純子、山下英子

●**第6期**:浅田康江、上田奈実、おかだはるこ、清水敦子、杉本孝美、田中浩之、久蔵郁子、前徳明子、村上里和

●**第7期**:植田真澄、遠藤裕美、大江美保子、加賀谷雅美、加崎湖都美、金澤真美子、木口啓子、坂田佳美、坂本ゆかり、比江島かな子、藤森由紀子、松田ひろみ、三宅和恵、山澤真緒、吉田治美

●**第8期**:有馬梢、今井麻夕美、遠藤和美、大木由香、大澤妃佐子、緒方千恵、小内和代、菊池礼乃、木津陽子、木原愛、近藤真紀、咲間美聡、高山朗子、田中麻巳、田中有美子、谷口文子、永井紀子、前田麻衣子、水野恵子、宮野千夏、守屋雅代、森ゆかり、谷津いくこ、吉岡林子

(107人の方にご協力いただきました)