

《上野の森 親子ブックフェスタ2022 開催概要》

1. 事業名

「上野の森 親子ブックフェスタ 2022」

2. 趣旨

2000年の「子ども読書年」にスタートし、拡充開催を重ねてきた当フェスタは、コロナ禍の影響を受け、2年間上野公園の会場での開催を見送ってまいりました。

このような状況の中ではありますが、感染防止対策の基本を押さえ、屋外においても密を避ける対策をとり、21回目の開催となる2022年度は、企画内容もリニューアルし、上野公園でのリアル開催をいたします。

読書を通じて家族・友人との触れ合いを促し、本への関心を深める場の提供を目指します。

3. 主催者

子どもの読書推進会議、日本児童図書出版協会、一般財団法人出版文化産業振興財団

* 主催三団体のもと、運営委員会を組織

4. 期日

2022年5月3日（火・祝）～5日（木・祝）

5. 会場

台東区・上野恩賜公園 噴水広場周辺ならびに周辺施設

6. 参加者

来場人数 屋外来場者約2万人（新型コロナウイルス感染症の影響を鑑みて）

7. 事業内容

（ア）子どもブックフェスティバル

- ◆ 児童書版元の出展による読者謝恩価格販売
- ◆ SDGsをテーマとして、各出展テントにて関連書籍を販売
- ◆ 出展社による作家のサイン会、読者交流イベント、協賛社によるデモンストレーション
- ◆ 講談社協力による「全国訪問 おはなし隊 in 上野公園」（申請中）

（イ）講演会

文字・活字文化推進機構他多くの業界団体と連携した、講演会を開催予定

（場所：東京都美術館 等）

8. 後援・協力・協賛

後援：国立国会図書館、経済産業省、厚生労働省、文部科学省、東京都教育委員会、台東区、
公益社団法人全国学校図書館協議会、
公益社団法人読書推進運動協議会、一般社団法人日本国際児童図書評議会、
一般社団法人日本雑誌協会、一般財団法人日本児童教育振興財団、
一般社団法人日本児童出版美術家連盟、一般社団法人日本児童文学者協会、
一般社団法人日本児童文芸家協会、一般社団法人日本出版取次協会、
一般社団法人日本書籍出版協会、日本書店商業組合連合会、
公益社団法人日本図書館協会、日本図書普及株式会社、文化産業信用組合、
公益財団法人文字・活字文化推進機構、YA 出版会、読売新聞社

協力：上野の山文化ゾーン連絡協議会

協賛：ALSOK、図書印刷株式会社 他

(以上、予定)

2022 年度収支予算書

収入の部

子どものブック・フェスティバル 出展料	6,720,000	120,000 円×56 テント
協賛金・協力金・書籍販売 等	5,110,000	
主催三団体 拠出金	1,500,000	
計	13,330,000	

2. 支出の部

子どものブック・フェスティバル関係	9,110,000	設営・運搬・運営人件費・ レジ等アルバイト人件費
	590,000	公園使用料
	430,000	レジスターのレンタル費
	1,100,000	日中・夜間警備委託費
講演会関係	100,000	会場使用料
印刷・通信費	200,000	事前チラシ 計 3 種類
イベント保険	300,000	事故・中止等に備えて加入
消耗品・諸雑費等	1,400,000	社名版、買物袋、文具、 弁当、手数料等
寄付	100,000	
計	13,330,000	

「上野の森 親子ブックフェスタ 2022」出展要領

① スケジュール

1/11 (火) ~2/15 (火)	3/4 (金)	3/18 (金)	4/5 (火)	5/3 (日) ~5 (火)
<u>出展申込</u>	<u>出展者説明会</u>	<u>備品追加締切</u>	<u>商品登録締切</u>	<u>フェスタ当日</u>

② ご出展要領 (申込開始 1/11 (火) 締切: 2/15 (火))

- ◆出展費用 ※荒天対策およびコロナ対策等による運営費高騰のため、下記の通りとさせていただきます。
なお、荒天による開催中止の場合も、出展料はお戻しできません。
 - ①出展料
 - ・書協会員、児童出協会員、JPIC 賛助会員
→120,000 円 (税込) / テント
 - ・一般
→125,000 円 (税込) / テント
- ◆出品点数・冊数 冊数の上限は設けませんが、返品状況に応じて手数料をご負担いただく場合がございます。詳細は、出展者説明会でご説明します。
- ◆付属品
 - ・1 テント 3,600 mm×2,700 mm
 - ・テーブル×3 本 (1,800 mm×900 mm) (1/2 テントは 1.5 本)、パイプ椅子 2 脚 (1/2 テントは 1 脚)、社名版
- ◆管理、販売 期間中のテントの管理、販売は各社にてお願いいたします。
(販売促進・お客様対応、3 日朝の陳列・5 日夕の返品作業を含む)
- ◆アルバイト 出展申込の際にご登録ください (10,000 円/人日)
- ◆出展者説明会 3/4 (金) 10 時より出版クラブビル会議室にて開催。
納品・精算等について説明しました。
- ◆出展テント位置 出展者説明会前に、Excel のランダム関数を使用した抽選にて決定
 - ・グループでのご出展 (例/4 社で 2 テント、6 社で 3 テント) の場合も、1 テント単位で出展位置を決定します。
 - ・1 社 1.5 テント以上でのご出展を希望される場合、位置は説明会前に優先的に決定します。
- ◆会計 会場内での会計はキャッシュレス化 (図書カード、クレジットカード等の清算への移行) を予定しています。
混雑緩和対策として、バーコード読み取りのレジスターを使用するため、商品には必ず バーコードと本体価格 を記載願います。会期前に、出品データをご提出ください。

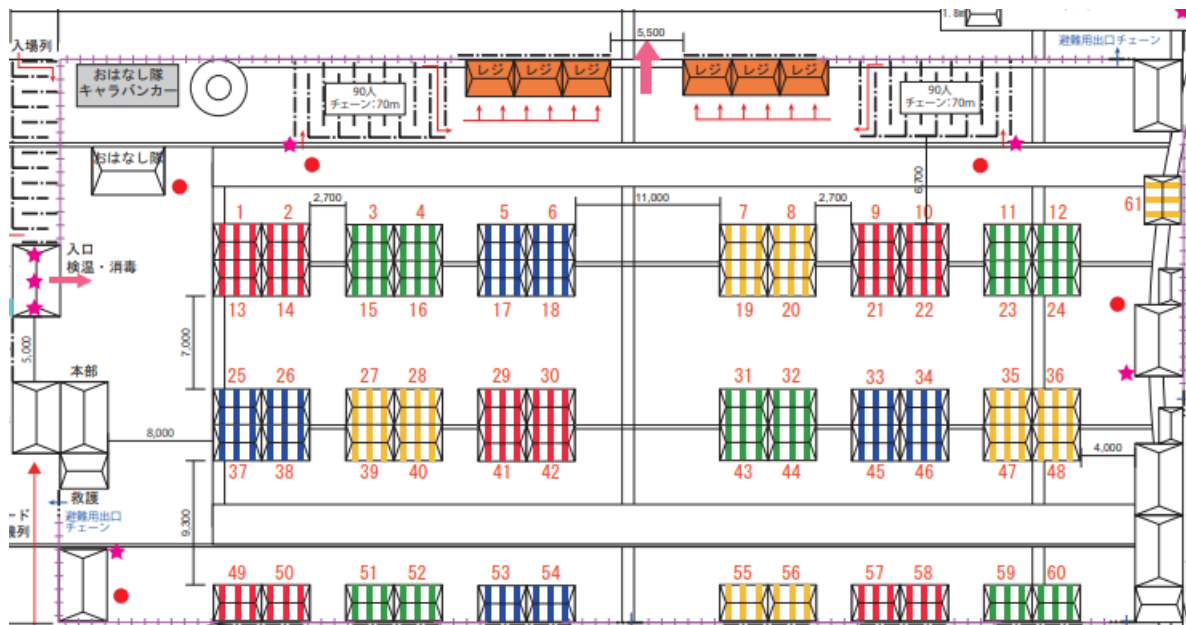

(参考)
 上/出展テント位置 (2019年実績)
 右/テント内配置図
 ※ レイアウト等は、変更となる可能性
 がありますことをご了承ください。

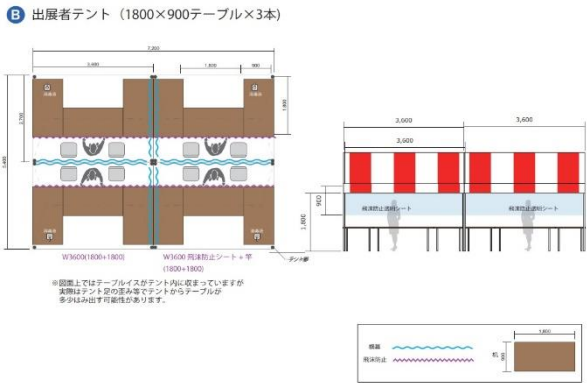

③サイン会やおはなし会などの実施

- ◆ 「イベントテント」でのおはなし会*や「自社テント」での作家サイン会などを、積極的に企画・実施していただきたく、お願いいたします。
- ◆ イベントテント 2 か所を特設します。イベントテントの利用申込につきましては、出展申込の受付通知メールをご確認ください。

(今年度はサイン会用テントの設置をいたしません。)

- ◆ チラシなどにより、イベント告知を行います。なお、日程の都合上、3月末以降にお申し込みの場合、告知が間に合わない場合がございます。お早目にお申し込みください。

*おはなし会以外のイベント例

しかけ絵本教室、ポップアップカード作り、迷路あそび、じゃんけん大会、英語での読みきかせなど

(感染拡大防止に配慮したイベント実施をお願いいたします。)